

Quel est le nom de la voiture ?

- Dauphine Gordini  
 Ondine Gordini  
 Dauphine 1093



C'est bien une Triumph TR 4.  
 Mais de quoi s'agit il exactement ?

- Une Dove GTR4  
 Une construction amateur néo-zélandais  
 Un prototype Harrington



Quelle est la marque de la voiture au  
 centre de la photo ?

- HANOMAG  
 NSU  
 BORWARD



Que veux dire SIMCA ?

- société d'installation mécanique de  
 carrosserie automobile  
 société industrielle de mécanique et de  
 carrosserie automobile  
 société industrielle de marketing et de  
 construction automobile



Que veux dire le sigle FACEL ?

- Fabrication automobile et construction  
 d'Eure et Loire  
 Forges et ateliers de construction  
 d'Eure et Loire  
 Fonderie et ateliers de construction  
 d'Eure et Loire



Quel carrossier a dessiné cette MG TD ?

- GHIA  
 BERTONE  
 PININFARINA



**REMETTRE LA FEUILLE À LA FIN DE L'ETAPE**

Quelle est la marque de la voiture ?

- STUDEBAKER
- CHEVROLET
- BUICK



Quelle est la marque de la voiture ?

- HANOMAG
- NSU
- OPEL



Quel est le nom de ce constructeur Automobile ?

- Louis Renault
- Armand Peugeot
- André Citroën

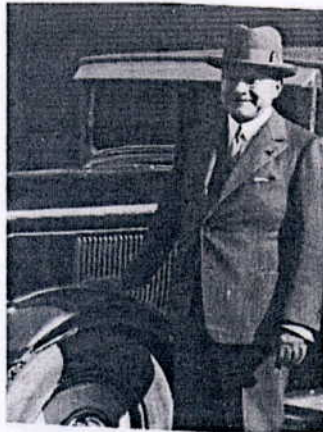

Quel est le nom de ce constructeur Automobile ?

- Ferdinand Porsche
- Sir William Lyons (Jaguar)
- Henry Ford



Quelle est la marque de cette voiture ?

- Lancia
- Fiat
- Alfa Roméo



Quelle est la marque de cette voiture ?

- Prefect
- Consul 315
- Corsair



**REMETTRE LA FEUILLE À LA FIN DE L'ETAPE**



**JEU**

**PHOTOS**

**MYSTERE**

**EQUIPAGE**

**N°** \_\_\_\_\_



1) N° de la case : 36-37

2) N° de la case : 70



3) N° de la case : 17

4) N° de la case : 9



5) N° de la case : 61

6) N° de la case : 13

**A REMETTRE A LA FIN DE L'ETAPE**